平成27年度安全報告書

阿　仁　ス　キ　ー　場

阿仁ゴンドラ・第1ロマンスリフト・第2ロマンスリフト

特定非営利活動法人　森 吉 山

1. 利用者の皆様へ

当法人の索道事業に対して、日頃のご利用とご理解、誠にありがとうございます。

当法人では、経営理念の第一に安全の確保を掲げ、法令遵守とともに安全輸送に努めております。

本報告書は、鉄道事業法に基づき、輸送の安全確保のための取組みや安全の実態について、自ら振り返るとともに広くご理解いただくために公表するものです。皆様からの声を安全輸送に役立てたく、積極的なご意見を頂戴できれば幸いです。

特定非営利活動法人　森 吉 山　　理事長　片 岡 信 幸

2. 基本方針と安全目標

（1）基本方針

当法人の、索道事業の安全に対する基本的な方針は次のとおりです。全従業員がこの安全方針を遵守し、常に安全が確保されるように努力いたしております。

理事会及び理事長は、安全第一の意識をもって事業活動を行える体制整備に努めるとともに、索道施設及び従業員を総合活用して、輸送の安全の確保するための管理の方針、その他事業活動を具体的に定めております。

① 一致団結して輸送の安全の確保に努めること。
② 輸送の安全に関する法令及び関連する規程（本規定を含む。以下、「法令等」という。）をよく理解するとともにこれを遵守し、厳正、忠実に職務を遂行すること。
③ 常に輸送の安全に関する状況を理解するよう努めること。
④ 職務の実施に当たり、推測に頼らず確認の励行に努め、疑義のある時は最も安全と思われる取り扱いをすること。
⑤ 事故・災害等が発生したときは、人命救助を最優先に行動し、すみやかに安全適切な処理をとること。
⑥ 情報は漏れなく迅速、正確に伝え、透明性を確保すること。
⑦ 常に問題意識を持ち、必要な変革に果敢に挑戦すること。

（2）安全目標

安全管理規程に定められた基本方針に基づき、理事長以下一丸となり安全管理体制の強化に努めてまいります。現場巡回を随時実施し、コミュニケーションの充実を図ることにより、安全に対する意識の向上をはかります。また索道事故事情報などを検証分析、整理し事故防止を図ります。

３．事故等の発生状況とその再発事故防止措置

(1) 索道運転事故（索道人身事故）
国土交通省への運転事故報告はありません。

(2) インシデント（事故の兆候）
国土交通省への運転事故報告はありません。

(3) 行政指導等
行政指導等はありません。

(4) 災害（地震や暴風雪、豪雪など）
強風による運休は下記のとおりありましたが、施設には影響ありませんでした。
阿仁ゴンドラ　　8　日（夏営業含む）
第１ロマンスリフト　0　日　　第2ロマンスリフト　　5　日

４．輸送の安全確保のための取り組み

（1）安全を確保するための人材教育

安全安心の索道事業の基本理念から、係員の人材教育を実施し必要知識、技能向上に努めております。また各種研修会等に積極的に参加し外部からの情報を収集し再発防止に努めております。

・東北索道協会 秋田地区部会技術研修会参加
・東北索道協会 秋田地区部会スキー場安全研修会参加
・東北索道協会　技術管理員研修会　参加
・東北運輸局 主催　技術管理者研修会、安全マネジメントセミナー参加

理事長指導による
スキーシーズン前の安全講習

安全統括管理者による
スキーシーズン前の安全講習

（2）重大事故への対応

重大事故を想定して、定期的に訓練を実施いたしております。

救助訓練の目的

異常気象時や万一、事故が発生した場合、併発事故の防止とお客様の救護を最優先とし、速やかに初動体制を取ることや関係箇所への連絡、お客様への対応など、訓練を反復することで社員の対応能力向上を図ることを目的とします。

救助訓練の実施

シーズン営業開始前、全社員による救助訓練を行います。
リフトごと随時救助用具による救助訓練を行います。
リフトごと週1回以上、営業準備中予備エンジンの試運転を行います。

技術管理員指導による
ゴンドラの救助訓練

技術管理員指導による
ロマンスリフト予備発動機運転訓練
ブレーキ開放操作

今年度は停電・故障等による救助はありませんでした。

（3）安全を確保するための投資

安全維持向上のため、毎年計画的に各施設の修繕および改善を実施いたしております。

今年度の主な整備内容

阿仁ゴンドラ	・支柱索受装置更新22～32号支柱
	・格納庫制御盤内シーケンサ更新
第1ロマンスリフト	・ワイヤー更新
第2ロマンスリフト	・ワイヤー更新
	・制御盤内シーケンサ更新

第2ロマンスリフトワイヤー更新スプライス作業

第1ロマンスリフトワイヤー更新延線作業

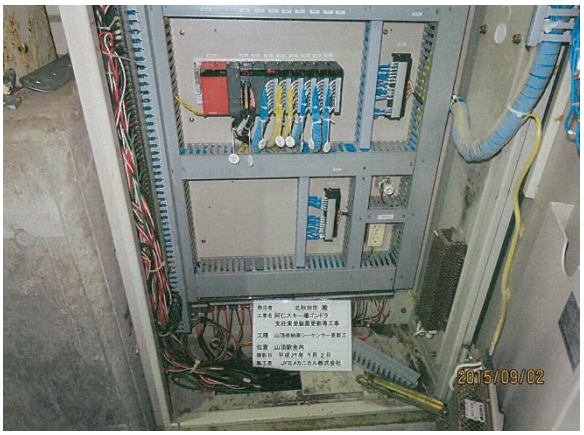

ゴンドラ格納庫盤内シーケンサ更新

5. 自然環境、自然保護

環境保護のため、消費電力の削減に努力し、また廃油・廃材等は業者委託をしてリサイクル処理を実施いたしております。

当法人の安全管理体制

理事会をトップとする安全管理組織を構築し、各責任者の責務を明確にしております。

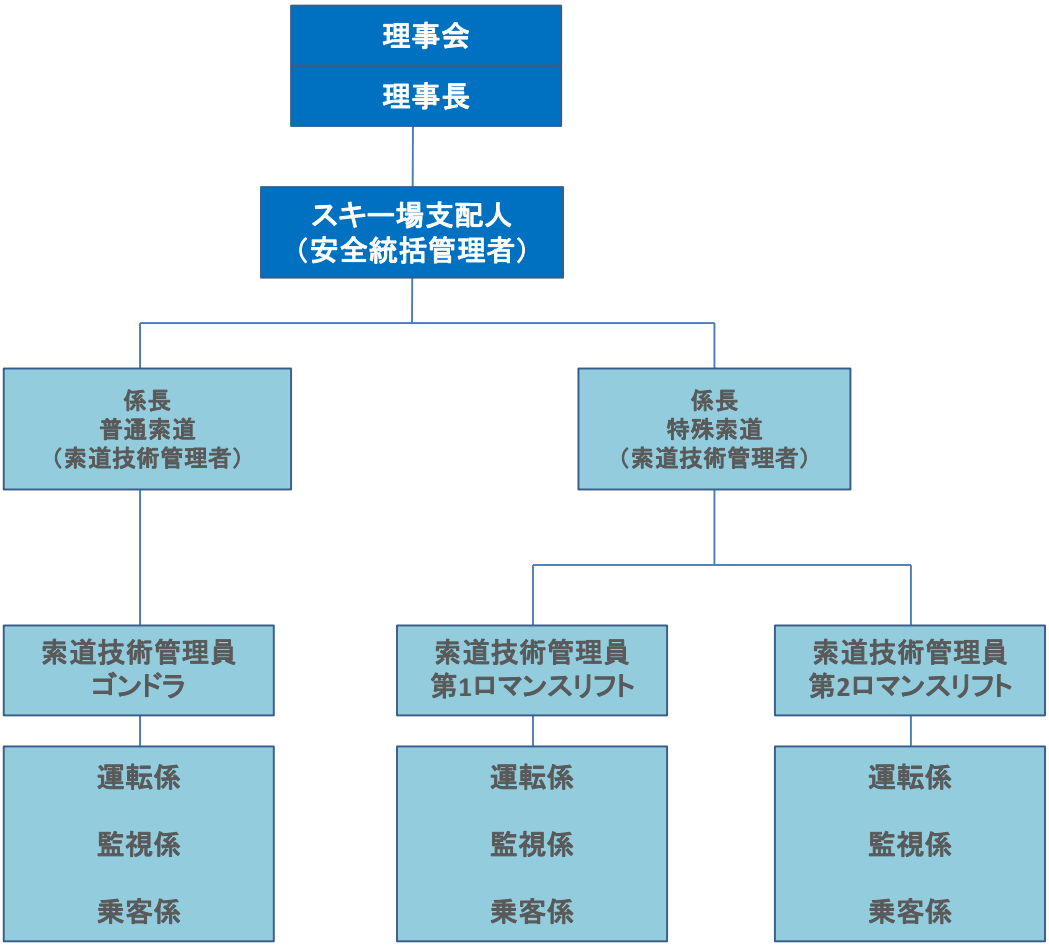

理　事　会	索道事業の安全確保に関する最終的な責任を負う。
理　事　長	輸送の安全確保に必要な設備投資、人事、財務に関する業務の責任を負う。
支　配　人 （安全統括管理者）	理事会の指揮の下、輸送の安全確保に必要な設備投資人材、財務に関する業務に関する責務を負う。
索道係長 （索道技術管理者）	索道安全統括管理者の指揮の下、索道の運行輸送の管理、施設の保守管理、その他技術上の事項に関する業務を統括する。

利用者の皆さまの連携とお願い

当法人では、従業員がお客様からいただいた声を記録し、役立てております。
また、ホームページ・メールマガジン・ブログ等での情報の提供、お客様からのメール、ブログへの書き込みをして頂き、社員教育への反映・指導、また営業にも役立てております。

阿仁スキー場ホームページ　http://www.aniski.jp

E-mail　ani@aniski.jp

ご連絡先

安全報告書への感想、当法人への安全への取り組みに関するご意見をお寄せください。

〒018－4624
秋田県北秋田市阿仁鍵ノ滝字鍵ノ滝79－5
北秋田市営　森吉山　阿　仁　ス　キ　ー　場
指定管理者　特定非営利活動法人　森吉山
TEL　0186－82－3311　FAX 0186－82－3757